

Windows Vista

Inicialmente, o utilizador terá de descarregar o ficheiro **SecureW2** e instalá-lo, tal como foi descrito para o **Windows XP**. Também aqui terá que reiniciar o computador após a instalação.



Figura A

Quando o adaptador de rede estiver a funcionar clique com o botão direito do rato sobre o *ícon* da rede e vá a **Network and Sharing Center**.

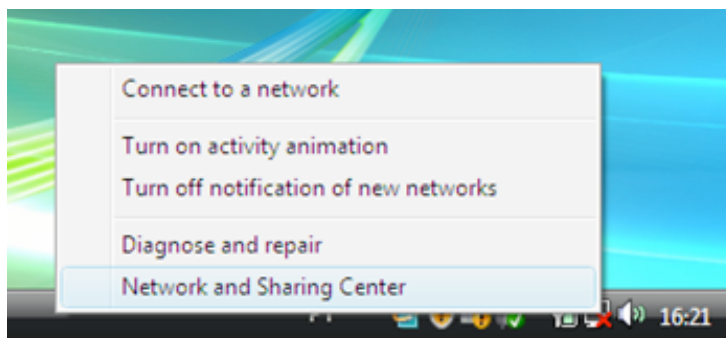

Figura B

Na nova janela, seleccione **Manage wireless networks** do lado esquerdo.

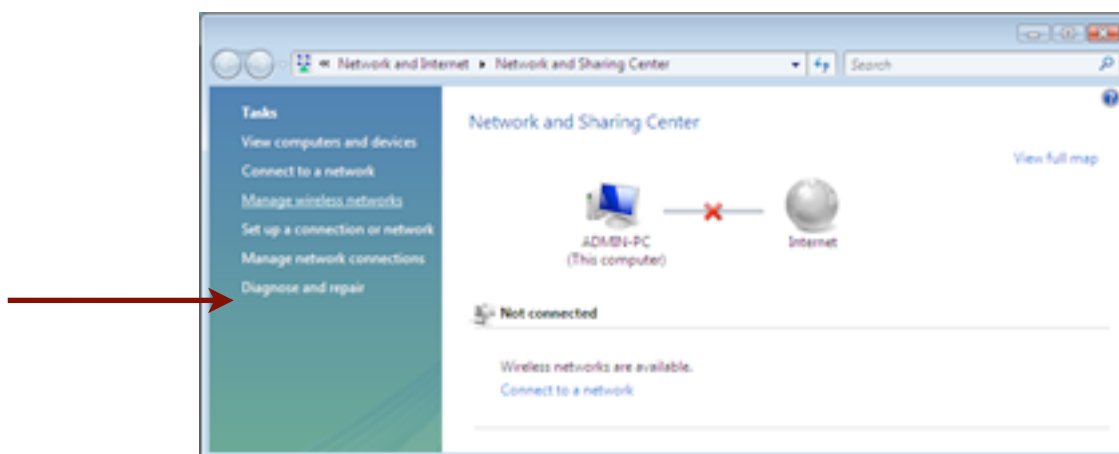

Figura C

Surgirá uma janela com as várias redes sem fios configuradas e deve pressionar o botão **Add**.



Figura D

Da lista de opções fornecidas, opte pela **Manually create a network profile**.

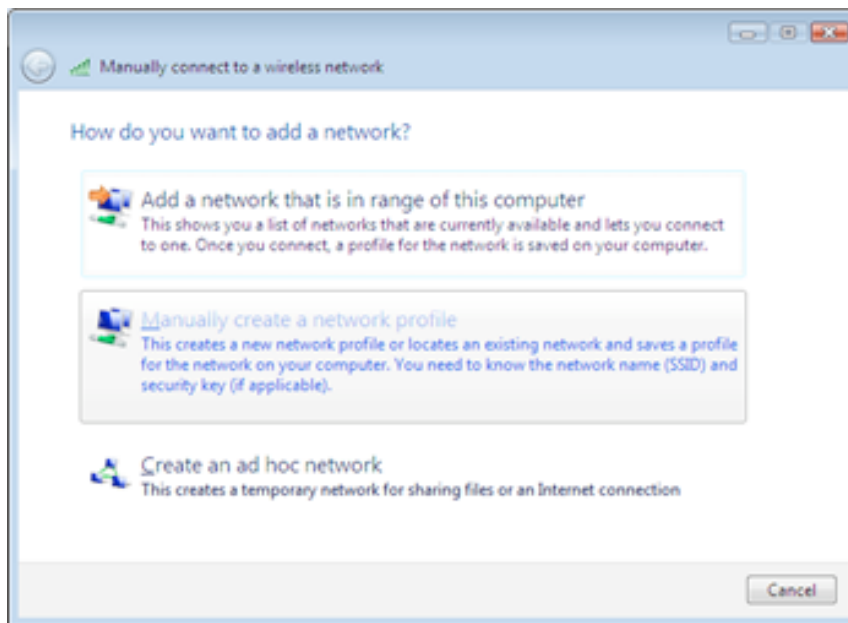

Figura E

Preencha os campos, como indicado na **Figura E**:

- nome - **eduroam**;
- tipo de segurança - **WPA-Enterprise**;
- tipo de encriptação - **TKIP**

Tenha especial atenção à *checkbox* que deverá activar a opção **Connect even if the network is not broadcasting**. Depois de carregar em **Next**, surgirá uma nova janela (**Figura F**) com duas opções. O utilizador deve escolher a última: **Change connection settings**.

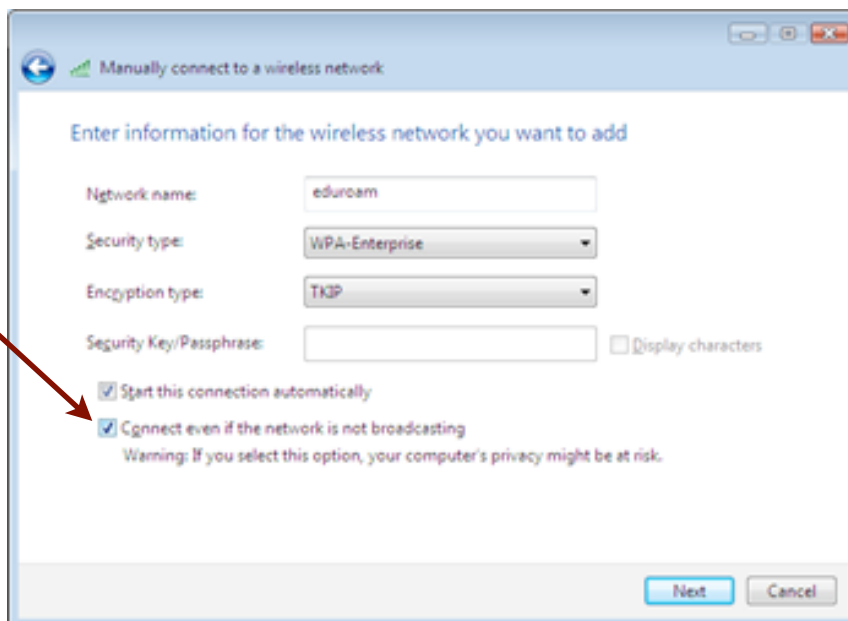

Figura F

De seguida, vá à aba **Security** e preencha os dados conforme a **Figura G**.

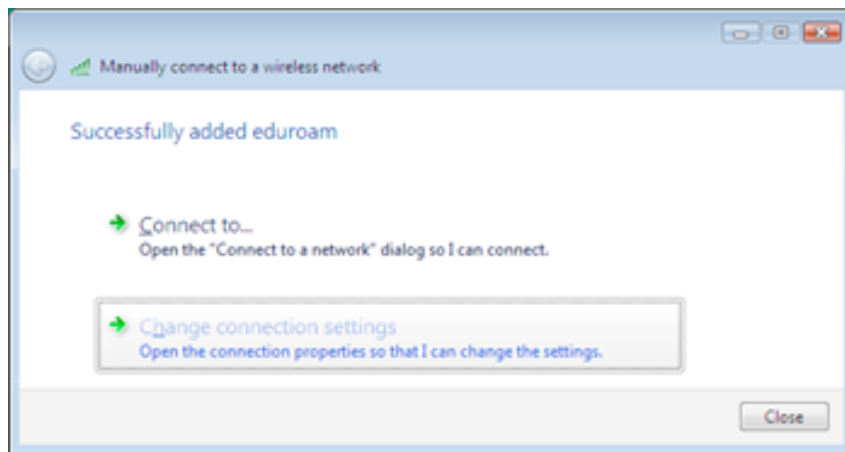

Figura G

Na parte **Choose a network authentication method**, escolha **SecureW2 TTLS** e pressione **Settings**. Vai iniciar a configuração do *software* que inicialmente instalou, sendo o procedimento muito semelhante ao do **Windows XP**.

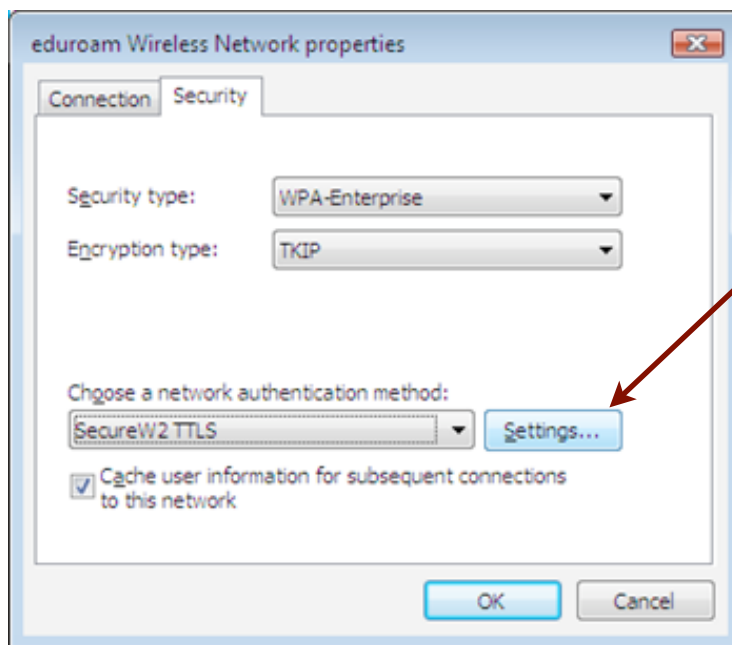

Figura H

Carregue em **Configure**.



Figura I

Configure as opções tal como apresentado na figura acima e depois mude para a aba **Certificates (Figura J)**.



Figura J

Tal como no **Windows XP**, terá de pôr um visto na primeira *checkbox*, respectiva ao certificado de servidor e carregue em **Add CA**. Terá de procurar na lista da servidores pelo **Thawte Premium Server CA** e carregar em **OK**. Depois mude para a aba **Authentication**:



Figura K

O método de Autenticação é **PAP**. Vá, por fim, a **User account**.



Figura L

Preencha os campos com o seu endereço de correio electrónico em **Username** e a *password* respectiva em **Password**. Coloque um visto em **Use this account to logon computer** e carregue em **OK**.

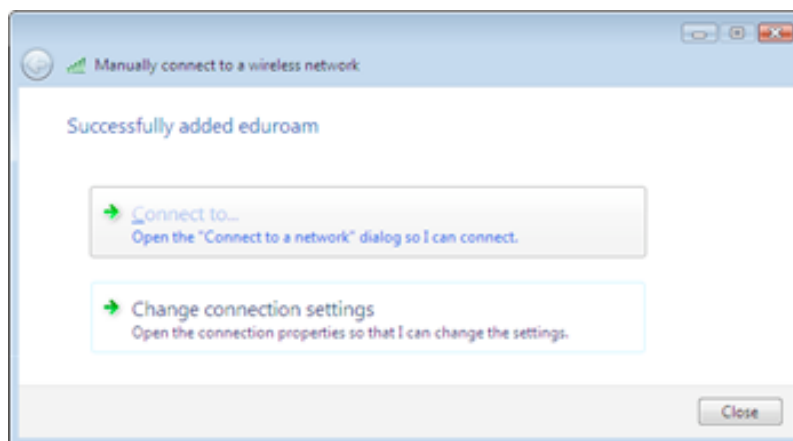

Figura M

Escolha a opção **Connect to...** e dentro de instantes, se o computador estiver numa área com cobertura *wireless*, será visível na barra de tarefas uma mensagem informando que se conseguiu aceder à rede **eduroam**.