

# Windows XP

Antes de mais é necessário que descarregue o ficheiro **SecureW2** do site <http://www.securew2.com> ou do servidor **pauta.fe.uc.pt** através da *Intranet* (ver **Acesso e instalação de Software através da rede** deste manual).

Para instalar esta aplicação com sucesso, deve aceitar todas as opções que lhe são apresentadas e carregar sempre em “*Seguinte*” ou “*Next*”. No final deve reiniciar o computador.

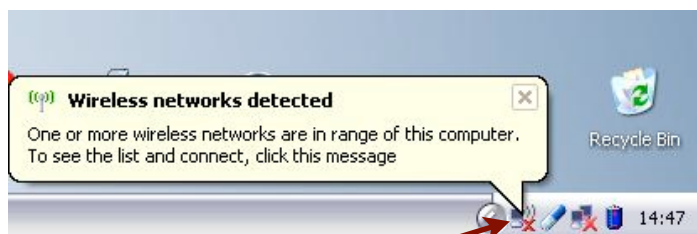

**Figura A**

Depois de iniciar, será visível o *ícone* das redes sem fios na barra Iniciar junto ao relógio. Deve pressionar com o botão direito do rato e ir a **View Available Wireless Networks**, como mostrado na **Figura B**. Também pode ir a **My Network Places**, escolher **View network connections** da barra lateral, carregar com o botão direito do rato no *ícone* **Wireless Network Connection** e escolher **View Available Wireless Networks**.



**Figura B**

Surgirá uma nova janela a pedir para escolher uma das redes detectadas, mas o utilizador deve ignorar isso e carregar em **Change advanced settings** no fundo da barra lateral esquerda (ver **Figura C**).



Figura C

Na nova janela, escolha a aba **Wireless Networks** e carregue em **Add**.

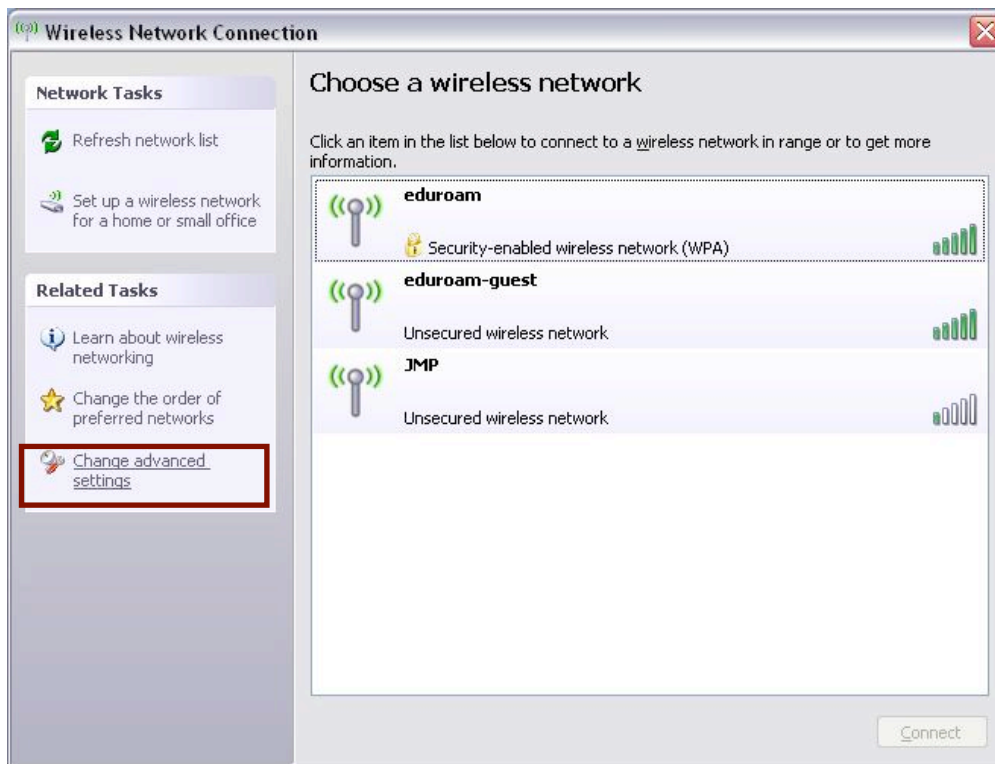

Figura D

Deve preencher os dados da nova janela como mostrado na **Figura E**:

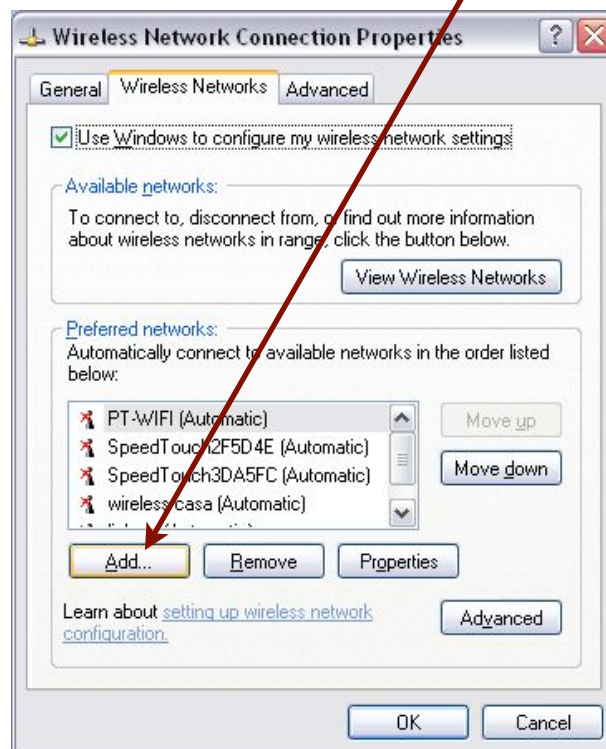

Figura E

Consulte a aba **Authentication** e certifique-se que as configurações ficam exactamente como na **Figura F**. Depois pressione o botão **Properties**, onde terá de configurar o *software* que começou por instalar (**SecureW2**), essencial para o funcionamento desta rede.

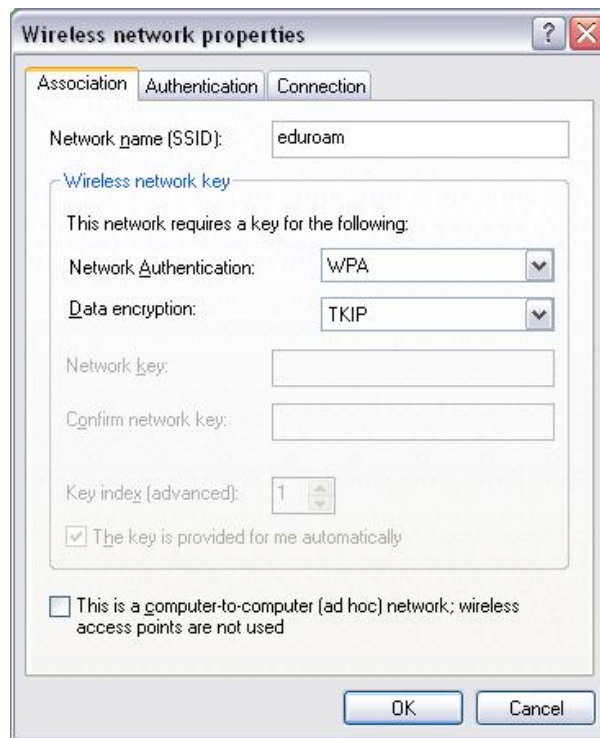

Figura F

Surgirá uma nova janela e tem de carregar no botão **Configure**.

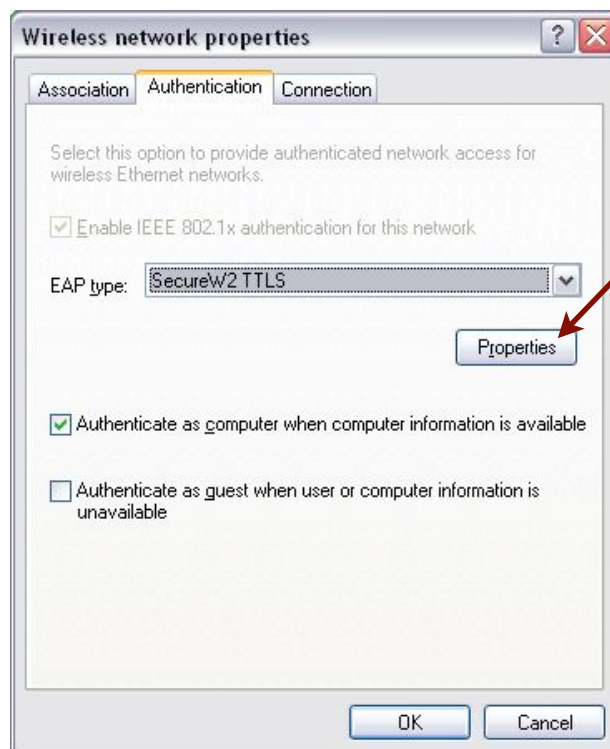

**Figura G**

A janela "**SecureW2 Profile: DEFAULT**" apresenta quatro abas. O utilizador deve configurar cada uma delas como descrito de seguida.



**Figura H**

Na aba **Certificates**, coloque um visto em **Verify server certificate**, carregue no botão **Add CA** e, da lista apresentada, escolha o certificado cujo nome é apresentado na **Figura I**. De seguida vá a **Authentication**.



Figura I

Em **Authentication** deverá manter o método de autenticação como **PAP**.



Figura J



**Figura K**

Por fim, em **User account**, deverá deixar as configurações como estão na imagem acima, colocando o seu endereço de correio electrónico no campo **Username** e a respectiva *password* no campo homónimo, Concluída esta configuração, carregue em **OK** até todas as janelas se fecharem e ficar apenas a de nome **Wireless network properties (Figura L)**. Vá à aba **Connection** e assegure-se que está um visto em **Connect when this network is in range**.

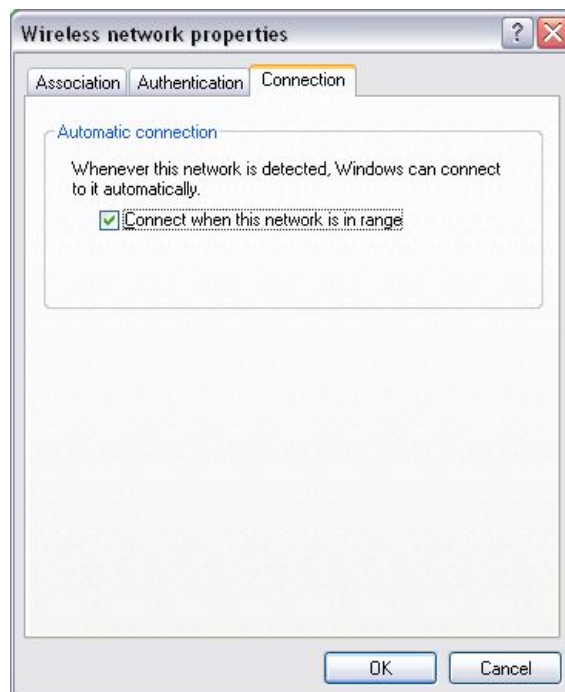

**Figura L**

Carregue em **OK** e poderá verificar que, na lista das redes *wireless*, está presente a mais recentemente configurada, **eduroam**.

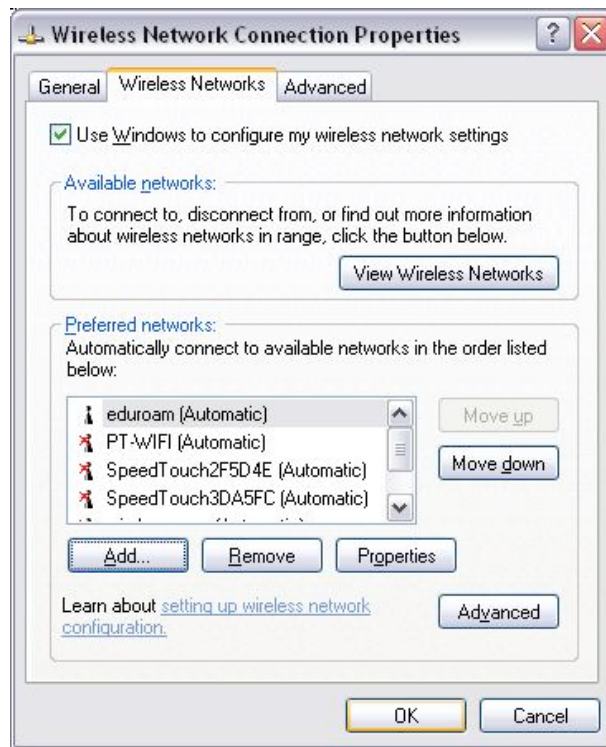

**Figura M**

Carregue novamente em OK e, desde que o computador esteja numa área com cobertura *wireless*, estará conectado à rede **eduroam**.



**Figura N**