



Ageing @ Coimbra

Região Europeia de Referência
European Reference Site

Região Europeia de Referência para o Envelhecimento Activo e Saudável

8.3.1. Population aged 65 years and over reporting to be in good health, 2011 (or nearest year)

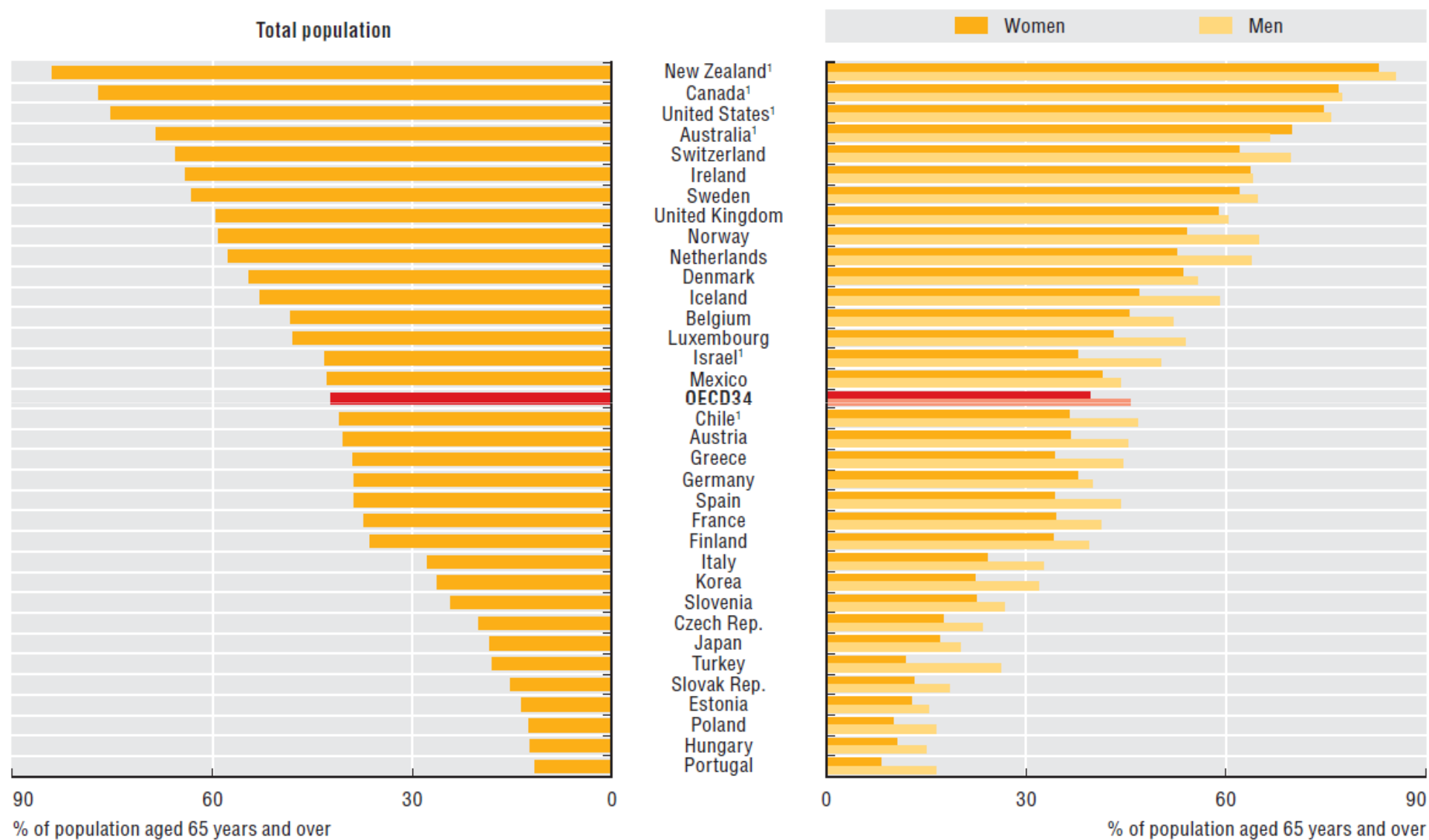

8.2.2. Healthy life years at age 65, European countries, 2011

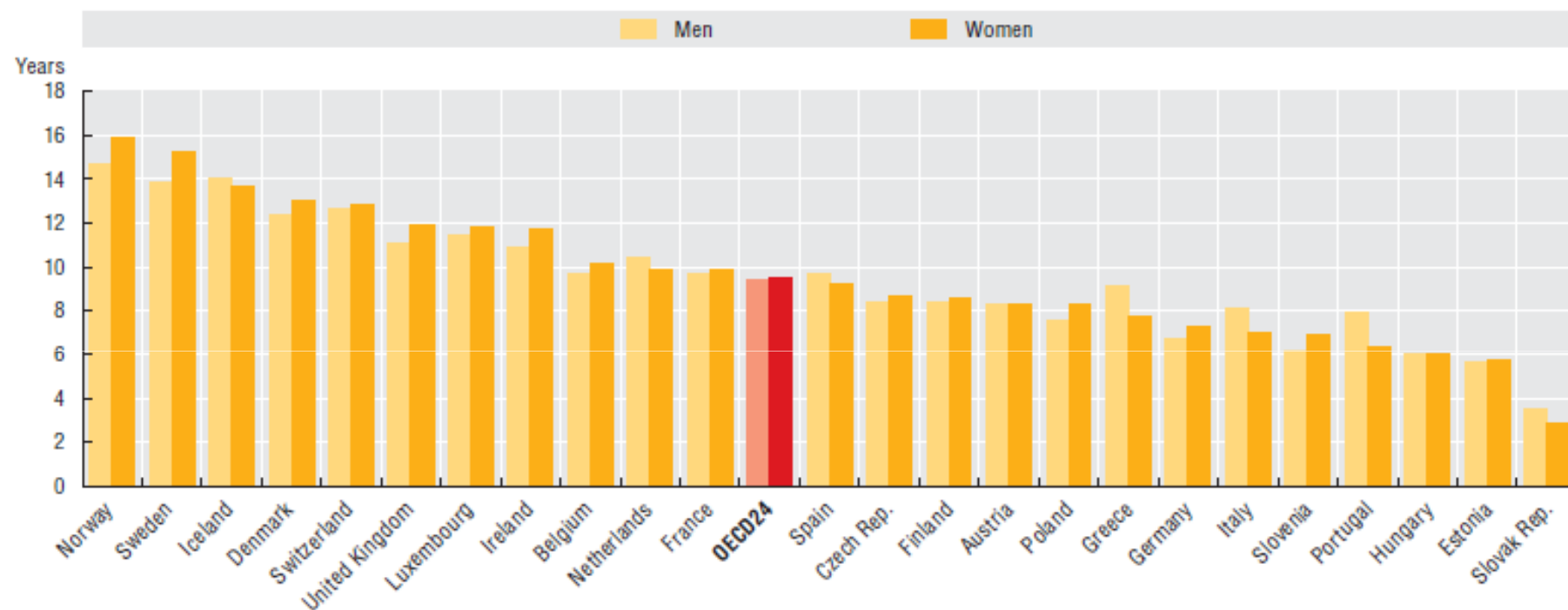

8.9.1. Long-term care public expenditure (health and social components), as share of GDP, 2011 (or nearest year)

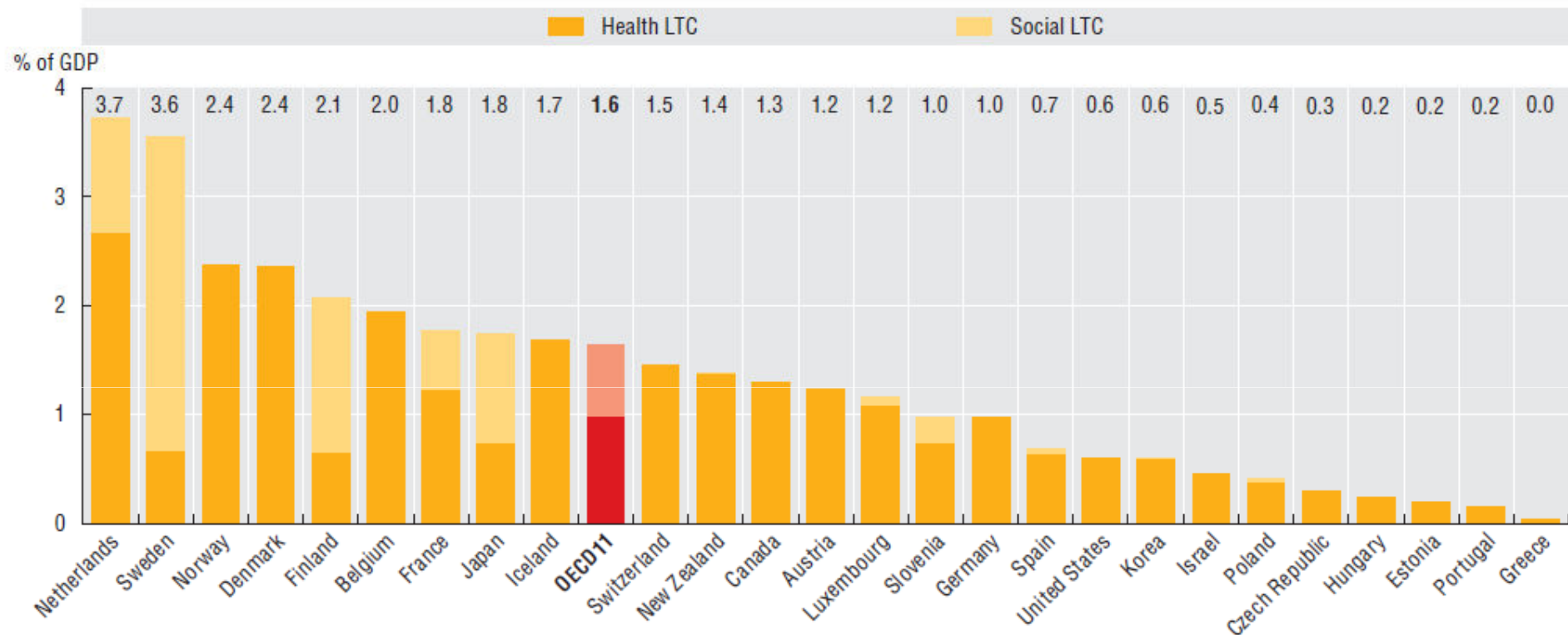

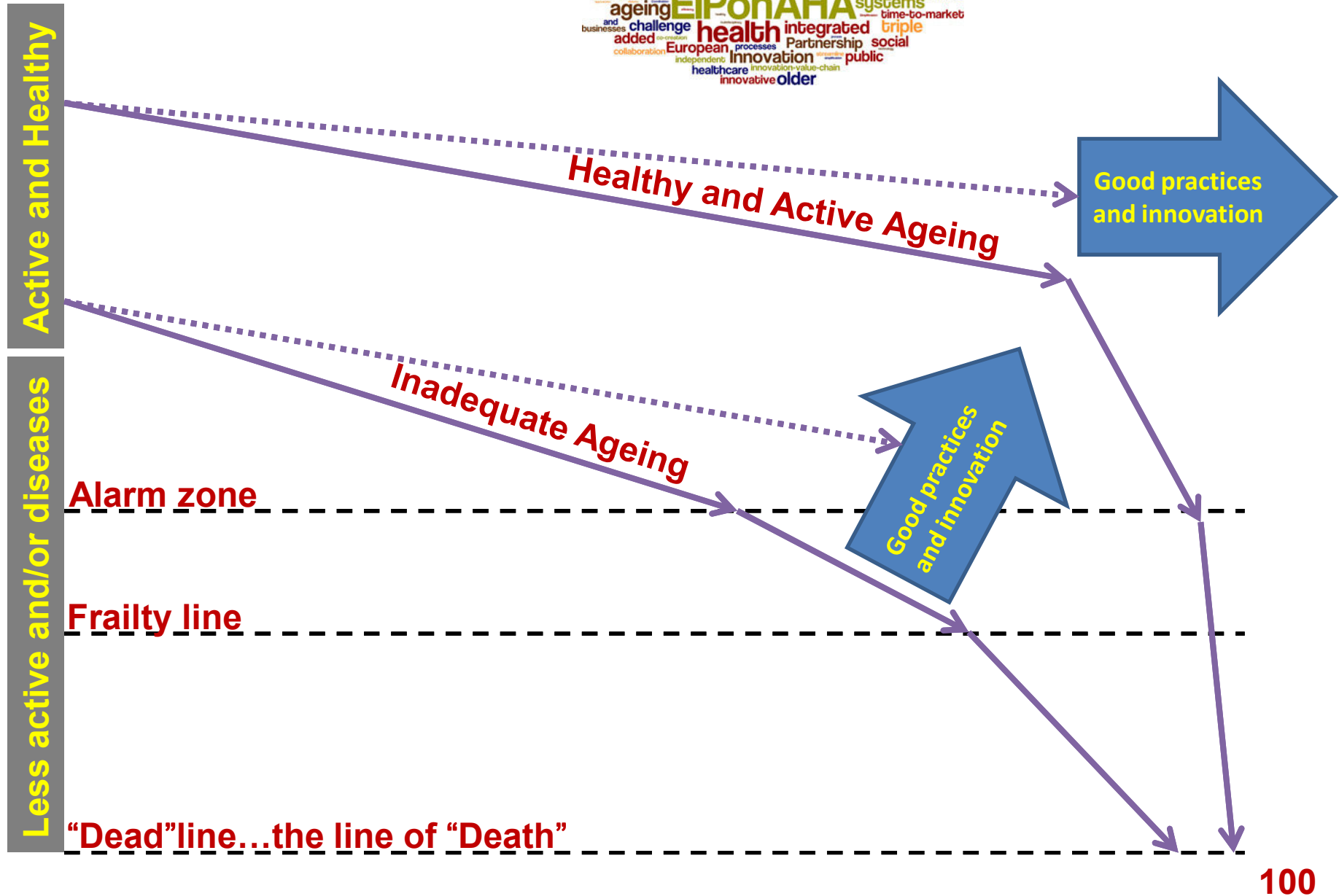

Coping with the Stress of Forgetting

By Kimberly Kimmel



Alzheimer's
Why am I here?
Dementia
Who are you?

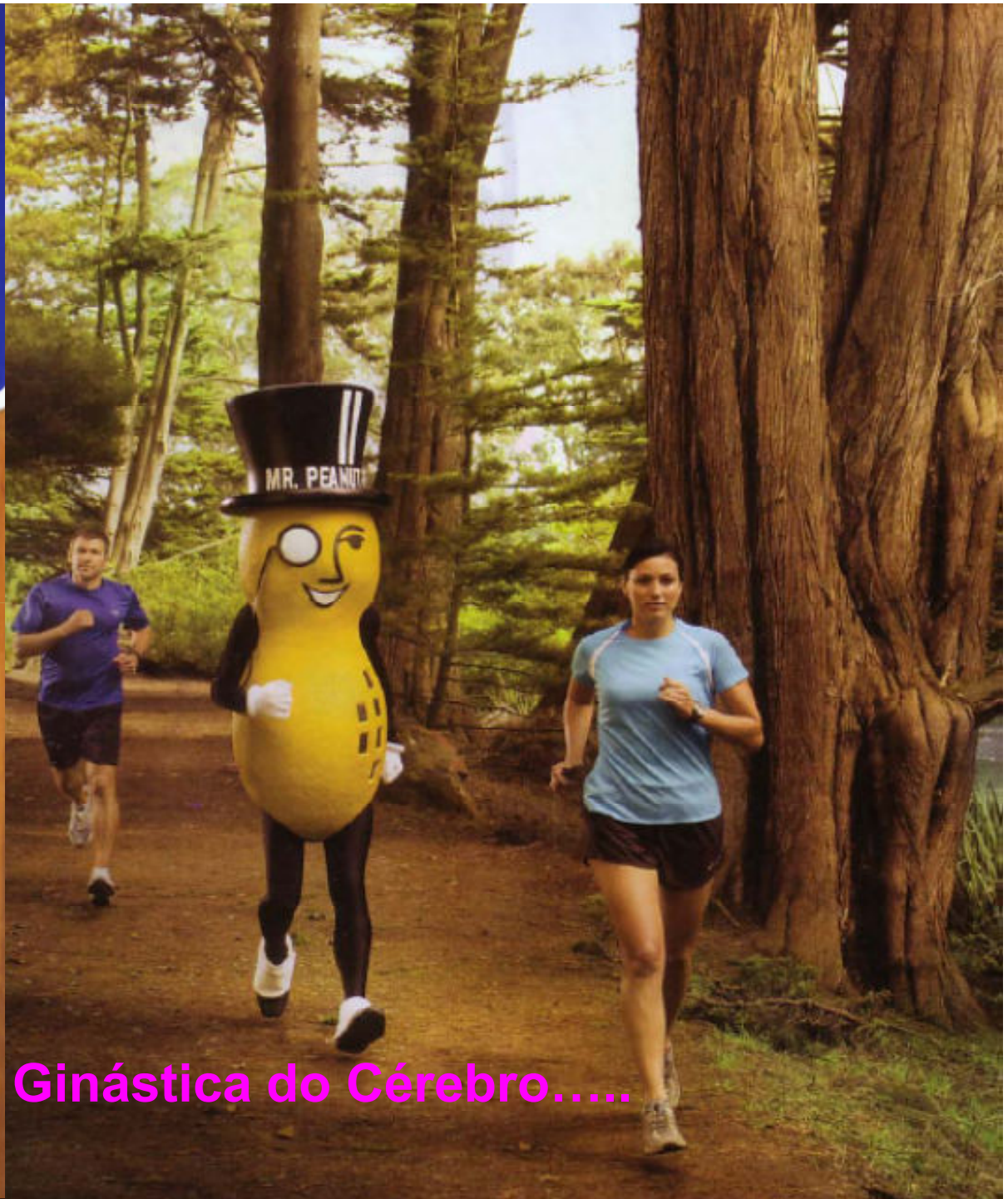

Ginástica do Cérebro.....

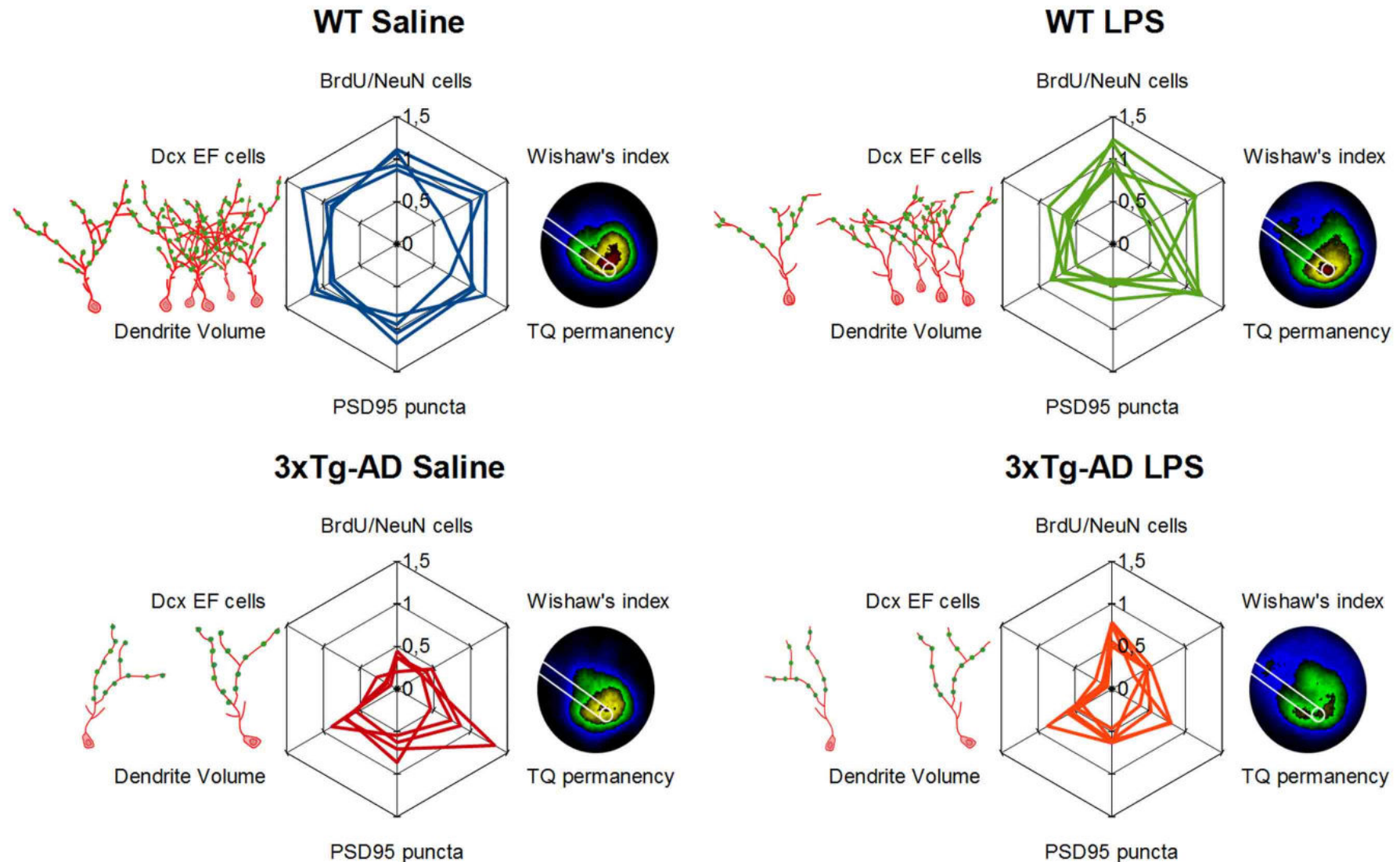
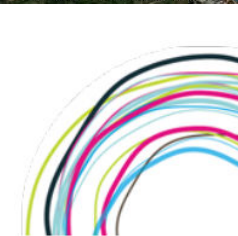

FIGURE 7 | Detrimental long-term effect of LPS induced inflammation in hippocampal neurogenic reserve and memory function. Schematic representation of main results. Doublecortin-positive EF cells, their morphology (red drawing) and synaptic puncta (green dots) are represented

on the left of each web graphs while a 5-colored version of permanency plots appears on their right, different areas are colored depending on permanency (from high to lower permanency levels colors are: red, yellow, green, blue, and black). Web graphs are referred to mean values of WT-Saline mice.



Ageing@Coimbra - Consórcio



Conhecimento

Saúde

Inovação

Ambiente

Cuidado Social

Membros fundadores

- *Universidade de Coimbra**
- *Câmara Municipal de Coimbra**
- *Centro Hospitalar e Universitário de Coimbra (CHUC)**
- *Administração Regional de Saúde (ARS Centro)**
- *Instituto Pedro Nunes(IPN)**
- *Faculdade de Medicina***
- *Faculdade de Ciências do Desporto e Educação Física***

Membros Associados

Associação Alzheimer Portugal - Delegação Centro
Associação Apojovi/ Aposenior (Universidade Senior)
Associação para a Investigação Biomédica e Inovação em Luz e Imagem (AIBILI)
Bluepharma, Indústria Farmacêutica S.A.
Câmara Municipal da Mealhada
Cáritas Diocesana de Coimbra
Centro de Apoio Social de Pais e Amigos da Escola Nº 10 (CASPAE)
Centro de Estudos em Geografia e Ordenamento do Território (CEGOT)
Centro de Investigação em Antropologia e Saúde/Departamento de Ciências da Vida (FCTUC)
Centro de Neurociências e Biologia Celular (CNC)
Centro Interdisciplinar para o Estudo da Performance Humana (CIPER)
Cnotinfor
Conselho Empresarial do Centro - Câmara de Comércio e Indústria do Centro (CEC)
Escola Superior de Enfermagem de Coimbra (ESENfC)
Escola Superior de Tecnologia da Saúde de Coimbra (ESTeSC)
Exploratório Infante D. Henrique, Centro Ciência Viva de Coimbra
Faculdade de Psicologia e de Ciências da Educação
Fundação Bissaya Barreto
Fundação Sarah Beirão/António Costa Carvalho
Hospital de Cantanhede Arcebispo João Crisóstomo
Instituto de Ciências Nucleares Aplicadas à Saúde (ICNAS)
Instituto de Educação e Cidadania (IEC)
Instituto de Investigação Interdisciplinar da Universidade de Coimbra (iii)
Instituto de Segurança Social, I. P. - Centro Distrital do Centro
Instituto de Sistemas e Robótica da Universidade de Coimbra
Instituto Superior Miguel Torga - Departamento de Investigação & Desenvolvimento/DI&D
ISA Intellicare
Município de Tondela
Núcleo de Estudantes de Medicina/ Associação Académica de Coimbra (NEM/AAC)
Observatório de Interações Planta-Medicamento
Ordem dos Farmacêuticos- Secção Regional do Centro
PERONEO-Vida e Saúde
Saúde em Português – Associação dos Profissionais de Cuidados de Saúde dos Países de Língua Portuguesa
Sensing Future Technologies
Take The Wind
Tapestry Software
Termas das Caldas da Felgueira



A1; Adesão à terapêutica



A2; Prevenção de quedas



A3; Prevenção da fragilidade



D4; Espaços e serviços amigos do idoso



B3; Cuidados integrados e monitorização remota