

Telefones Emergência		
	Número Nacional de Socorro	112
	Bombeiros Sapadores	239 792 800
	Hospitais da Universidade de Coimbra	239 400 400
	Centro de Informação Antivenenos	808 250 143
	Polícia de Segurança Pública	239 797 640
	Serviços de Estrangeiros e Fronteiras	239 853 500
	Polícia Judiciária	239 863 000 239 828 130
	Águas de Coimbra	239 096 000
	Serviço de Gás	239 854 320
	Eletricidade de Portugal	808 505 505
	Táxi - Praça da República	239 499 090
	Proteção Civil	239 854 060
	Cruz Vermelha	239 825 395

#### Cuidados a ter

Conhecer o Regulamento Geral das Residências Universitárias, disponível no link:  
[http://www.uc.pt/regulamentos/sasuc/vigentes/regulamento\\_geral\\_residencias\\_universitarias\\_dos\\_sasuc.pdf](http://www.uc.pt/regulamentos/sasuc/vigentes/regulamento_geral_residencias_universitarias_dos_sasuc.pdf)  
 Assegurar o bom estado de conservação dos bens e equipamentos disponibilizados  
 Fechar sempre a porta de entrada da residência  
 Sempre que se ausentar do quarto, verificar se as janelas ficam fechadas  
 Não ceder as chaves do quarto, nem o cartão de acesso à RU a terceiros  
 Respeitar o horário de silêncio: das 23h às 7h  
 Respeitar o horário de visitas das 10h às 22h, não sendo permitida a pernoita  
 Não fumar dentro da RU  
 Não fazer refeições dentro do quarto  
 Não são permitidos animais, exceto cães de assistência

#### Contactos dos Serviços

Núcleo de Alojamentos  
 R. Oliveira Matos, 27  
 3000-305 Coimbra PORTUGAL  
 Tel.: +351 239 101 282  
 E-mail: gabadmin@sas.uc.pt

[www.uc.pt/sasuc](http://www.uc.pt/sasuc)

Horário	
Funcionamento	Atendimento
9h00 - 17h30	9h30 - 17h00

# Guia da Residência Universitária Polo II - 1



#### Descrição

Residência universitária, situada no Pólo II da Universidade de Coimbra, junto ao rio Mondego e à Faculdade de Ciência e Tecnologia (Departamentos de Engenharias e Ciências da Terra).

**Tipo:** mista

**Capacidade:** 110 camas

**Preço:** de 118€ a 265,€

**Funcionária responsável**

Maria Helena Santos  
 tel.: (+351) 239 101 2825

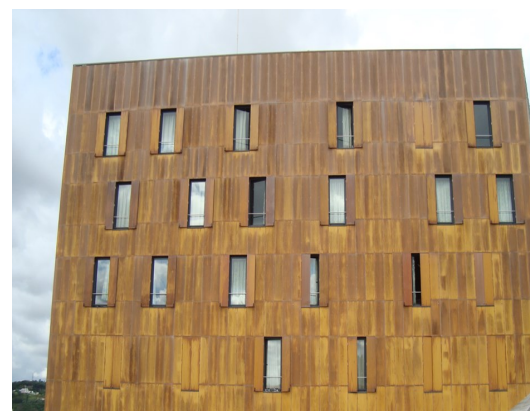

#### Localização

40° 11'12.05"N, 8° 24'53.03"W  
 Rua Miguel Bombarda, nº1  
 Pinhal de Marrocos  
 3030-194 Coimbra

#### Pontos de interesse próximos:

- ⇒ Cantina Universitária
- ⇒ Restaurante Universitário Casa da Pedra
- ⇒ Parque Verde do Mondego
- ⇒ Praia fluvial
- ⇒ Oficina Municipal do Teatro
- ⇒ Coimbra Shopping



## Caraterização da RU

Residência constituída por sete pisos, destinados a alojamento masculino e feminino e um apartamento tipologia T0. Cada piso dispõe de uma cozinha com televisão, 1 casa de banho para cada dois quartos (4 alunos).

- quartos duplos

## Comodidades

### Quarto

cama  
secretária  
cadeira  
mesa de cabeceira  
candeeiro  
roupeiro  
estante  
roupa de cama e toalhadados de banho

### Cozinha

frigorífico  
fogão  
forno  
micro-ondas  
mesa  
cadeiras  
televisão



### Internet

Acesso à internet nas áreas comuns da residência, por cabo, mediante pedido de password na Faculdade onde está matriculado/a. Os SASUC não fornecem cabo de acesso à internet, este deverá ser adquirido pelo/a estudante.

## Funcionamento Interno

### Entrada/Saída



Deverá o/a residente solicitar no Núcleo de Alojamentos a ativação do cartão de identificação da UC, para acesso à RU. No momento da entrada na RU, o/a residente recebe chaves da porta do hall do quarto, 1 chave do quarto e 4 chaves dos armários do hall e da cozinha. Deve ainda preencher a ficha de entrada e folha Serviço de Estrangeiros e Fronteiras (se não for português). Aquando da saída definitiva, as chaves são entregues ao/à funcionário/a responsável e deve ser preenchida a ficha de saída. As fichas de entrada e saída são assinadas e datadas por ambas as partes.

### Muda de roupa de cama e atalhados de banho

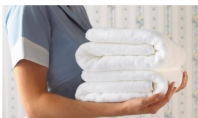

A distribuição de roupa lavada e troca de roupa usada é feita semanalmente, à 2ª feira, no horário das 09:00h às 12:30h e 13:30h às 17:00h.

Nota: o número de peças entregues ao/à residente corresponde exatamente ao número de peças recebidas.

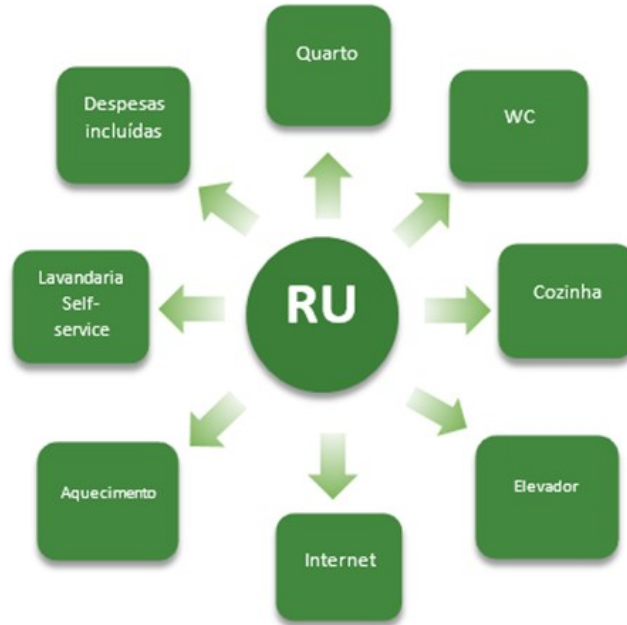

### Lavagem e secagem de roupa

A residência dispõe de uma lavandaria self-service, que se encontra no piso 0, composta por máquina de lavar roupa, máquina de secar, ferro e tábua de engomar.

### Utilização da cozinha

Todos os equipamentos de frio, bem como os armários servem todos/as os/as residentes de cada piso, sendo necessário que estes/estas se organizem e definam o espaço a utilizar por cada um. Todos/as os/as residentes devem trazer utensílios e louça de cozinha, pois os SASUC não disponibilizam estes bens.



### Limpeza

Os SASUC garantem uma limpeza quinzenal profunda das áreas comuns. Todos/as os/as residentes devem garantir uma limpeza diária básica dos espaços que utilizam, bem como, manter sempre o seu quarto limpo e arrumado. Sempre que existir, devem cumprir a escala de limpeza definida pelo delegado/a.



### Distribuição de detergentes e entrega de papel higiénico

O/a funcionário/a responsável distribui mensalmente 2 rolos de papel higiénico por residente, bem como detergente para limpeza da cozinha e casa de banho. Estes últimos são entregues aos/às delegados/as de cada piso que se encarrega de fazer a gestão de distribuição pelos/as residentes.

### Supervisão de quartos

Todos os meses o/a funcionário/a responsável da RU supervisiona o quarto de cada residente, para assegurar que este/esta o mantém limpo, organizado e em bom estado de conservação.



### Guarda de bens



Em todos os quartos existem roupeiros onde os/as residentes podem guardar os seus bens pessoais. Sempre que seja necessário guardar outros bens, deve ser feito um pedido de autorização aos SASUC.

### Reciclagem

Óleos alimentares, papel, vidro, plástico  
O recipiente para colocar o óleo encontra-se no pátio exterior, junto à entrada da RU. Os restantes são colocados e organizados pelos/as residentes nas cozinhas.



### Correspondência



A correspondência é recebida pelo/a funcionário/a responsável da RU, que posteriormente entrega em mão ao/à residente.