

Telefones Emergência		
	Número Nacional de Socorro	112
	Bombeiros Sapadores	239 792 800
	Hospitais da Universidade de Coimbra	239 400 400
	Centro de Informação Antivenenos	808 250 143
	Polícia de Segurança Pública	239 797 640
	Serviços de Estrangeiros e Fronteiras	239 853 500
	Polícia Judiciária	239 863 000 239 828 130
	Águas de Coimbra	239 096 000
	Serviço de Gás	239 854 320
	Eletricidade de Portugal	808 505 505
	Táxi - Praça da República	239 499 090
	Proteção Civil	239 854 060
	Cruz Vermelha	239 825 395

Cuidados a ter

Conhecer o Regulamento Geral das Residências Universitárias, disponível no link:
http://www.uc.pt/regulamentos/sasuc/vigentes/regulamento_geral_residencias_universitarias_dos_sasuc.pdf
 Assegurar o bom estado de conservação dos bens e equipamentos disponibilizados
 Fechar sempre a porta de entrada da residência
 Sempre que se ausentar do quarto, verificar se as janelas ficam fechadas
 Não ceder as chaves do quarto, nem o cartão de acesso à RU a terceiros
 Respeitar o horário de silêncio: das 23h às 7h
 Respeitar o horário de visitas das 10h às 22h, não sendo permitida a pernoita
 Não fumar dentro da RU
 Não fazer refeições dentro do quarto
 Não são permitidos animais, exceto cães de assistência

Contactos dos Serviços

Núcleo de Alojamentos
 R. Oliveira Matos, 27
 3000-305 Coimbra PORTUGAL
 Tel.: +351 239 101 282
 E-mail: gabadmin@sasuc.pt
www.uc.pt/sasuc

Horário	
Funcionamento	Atendimento
9h00 - 17h30	9h30 - 17h00

Guia da Residência Universitária Polo II - 2



Descrição

Residência universitária, situada no Pólo II da Universidade de Coimbra, junto ao rio Mondego e à Faculdade de Ciência e Tecnologia (Departamentos de Engenharias e Ciências da Terra).

Tipo: mista

Capacidade: 166 camas

Preço: de 118€ a 265€

Funcionária responsável:

Paula Margarida Dinis
 tel.: (+351) 239 101 282



Localização

40° 11'6.50"N, 8° 24'57.82"W
 Rua Pedro Alpoim - Pinhal de Marrocos
 3030-397 Coimbra

Pontos de interesse próximos:

- ⇒ Cantina Universitária
- ⇒ Restaurante Universitário Casa da Pedra
- ⇒ Parque Verde do Mondego
- ⇒ Praia fluvial
- ⇒ Oficina Municipal do Teatro
- ⇒ Coimbra Shopping
- ⇒ Agência bancária

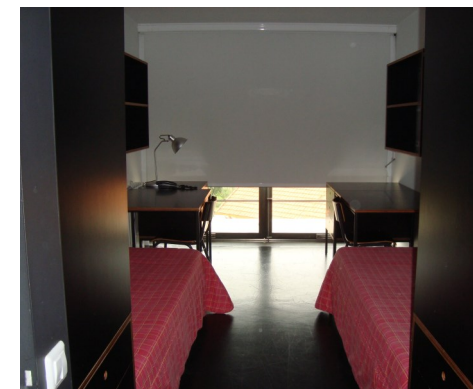

Caraterização da RU

Residência constituída por cinco pisos e um apartamento de tipologia T1. Cada piso com uma cozinha e sala de estar com televisão, exceto a cave.

- quartos duplos
- duas salas de estudos situadas na cave e 1º piso

Comodidades

Quarto
cama
secretária
cadeira
mesa de cabeceira
candeeiro
roupieiro
estante
roupa de cama e atalhados de banho

Cozinha e sala de estar
frigorífico
fogão
forno
micro-ondas
mesa
cadeiras
sofás
televisão

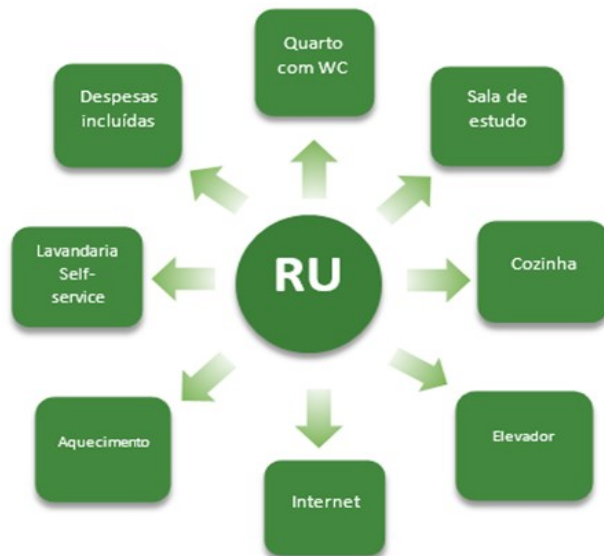

Internet

Acesso à internet nas áreas comuns da residência, mediante pedido de password na Faculdade onde está matriculado/a. Os SASUC não fornecem cabo de acesso à internet, este deverá ser adquirido pelo/a estudante.

Funcionamento Interno

Entrada/Saída



Deverá o/a residente solicitar no Núcleo de Alojamentos a ativação do cartão de identificação da UC, para acesso à RU. No momento da entrada na RU, o/a residente recebe 1 chave do quarto, 1 do armário do quarto e cozinha. Deve preencher a ficha de entrada e folha Serviço de Estrangeiros e Fronteiras (se não for português). Aquando da saída definitiva, as chaves são entregues ao/à funcionário/a responsável e deve ser preenchida a ficha de saída. As fichas de entrada e saída são assinadas e datadas por ambas as partes.

Muda de roupa de cama e atalhados de banho

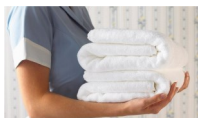

A distribuição de roupa lavada e troca de roupa usada é feita semanalmente à 2ª feira no horário das 9:30h às 13:00h e das 14:00h às 17:00h

Nota: o número de peças entregues ao/à residente corresponde exatamente ao número de peças recebidas.



Lavagem e secagem de roupa

A residência dispõe de uma lavandaria self-service, situada na cave, composta por máquina de lavar roupa, máquina de secar, ferro e tábua de engomar. Para secagem da roupa, os/as residentes podem colocar estendais nos próprios pisos.

Utilização da cozinha

Todos os equipamentos de frio, bem como os armários servem todos/as os/as residentes de cada piso, sendo necessário que estes se organizem e definam o espaço a utilizar por cada um/uma.

Todos/as os/as residentes devem trazer utensílios e louça de cozinha, pois os SASUC não disponibilizam estes bens.



Limpeza



Os SASUC garantem uma limpeza quinzenal profunda das áreas comuns. Todos/as os/as residentes devem garantir uma limpeza diária básica dos espaços que utilizam, bem como, manter sempre o seu quarto limpo e arrumado. Sempre que existir, devem cumprir a escala de limpeza definida pelo delegado/a.

Distribuição de detergentes e entrega de papel higiénico

O/a funcionário/a responsável distribui mensalmente detergente para limpeza da cozinha, casa de banho e 2 rolos de papel higiénico por residente.

Supervisão de quartos

Todos os meses o/a funcionário/a responsável da RU supervisiona o quarto de cada residente, para assegurar que este/esta o mantém limpo, organizado e em bom estado de conservação.



Guarda de bens

Em todos os quartos existem roupeiros onde os/as residentes podem guardar os seus bens pessoais. Sempre que seja necessário guardar outros bens, deve ser feito um pedido de autorização aos SASUC.

Reciclagem

Óleos alimentares e papel

O recipiente para depósito do óleo encontra-se na cozinha do 1º piso e para o papel nas salas de estudo.



Correspondência



A correspondência é recebida pelo/a funcionário/a responsável da RU, que posteriormente entrega em mão, se se tratar de encomenda ou carta registada, ou coloca debaixo da porta do quarto do/a residente.